



Limbach Analytics GmbH · Arotop Laboratorien Mainz  
Postfach 100 108 · 55132 Mainz

FFA GmbH  
Staakener Straße 28-29  
13581 Berlin

## Prüfbericht zu Projekt-Nr: L-20-08489

### Probeninformation

16.09.2020

Bezeichnung	Probe 8. Iso Whey
Sorte	Haselnuss
Probengeber	FFA GmbH
	Staakener Straße 28-29 13581 Berlin
Lieferant / Hersteller	FFA GmbH
	Staakener Straße 28-29 13581 Berlin
EAN-Code	1142867000393
Anzahl der Proben	1
Eingang	04.09.2020
Probennahme	durch Kunde
Temperatur bei Wareneingang	Rt
Zustand / Verpackung	Fertigpackung
Nennfüllmenge	750g
Angaben zur Haltbarkeit	Ende: 10.2022
Los / Charge	CHB C0127717
Untersuchungszeitraum	04.09.2020 - 16.09.2020

### Untersuchungsergebnisse

Parameter	Ergebnis	Einheit	Bezugswert
Schwermetalle			
Blei Methode: ASU § 64 LFGB L.00.00-135, 2011-01	< 0,05 (BG)	mg/kg	
Cadmium Methode: ASU § 64 LFGB L.00.00-135, 2011-01	< 0,005 (BG)	mg/kg	

Durch die Deutsche Akkreditierungsstelle (DAKKS) akkreditiertes Prüflaboratorium nach DIN EN ISO/IEC 17025:2018, Registrierungsnummer: D-PL-14580-01-00. Die Akkreditierung gilt für die in der Urkunde aufgeführten Prüfverfahren.

Limbach Analytics GmbH	Geschäftsführer:	Sitz der Gesellschaft: Mannheim	HypoVereinsbank
Edwin-Reis-Straße 6-10	Dr. Gerold Appelt	Amtsgericht Mannheim   HRB 720967	IBAN: DE77670201900023091771
68229 Mannheim	Dr. Jürgen Grochowski	Ust-Id Nr.: DE298564631	BIC: HYVEDEMM489

### Untersuchungsergebnisse

Parameter	Ergebnis	Einheit	Bezugswert	
Arsen Methode: ASU § 64 LFGB L.00.00-135, 2011-01	< 0,01 (BG)	mg/kg		
Quecksilber Methode: ASU § 64 LFGB L.00.00-135, 2011-01	< 0,01 (BG)	mg/kg		
<b>Mikrobiologie: DGHM 6.2 Instantprodukte</b>				
mesophile aerobe Gesamtkeimzahl Methode: ASU § 64 LFGB L.00.00-88-1/2: 2015-06	< 100	KbE/g	10.000 (R)	
Enterobakterien Methode: ASU § 64 LFGB L.00.00-133/2: 2010-09	< 100	KbE/g	100 (R)	
E.coli Methode: ASU § 64 LFGB L.00.00-132/2: 2010-09	< 10	KbE/g	10 (R)	
Schimmelpilze Methode: ASU § 64 LFGB L.01.00-37 YGC/25°C/72-120h: 1991-12	< 100	KbE/g	100 (R)	
Koagulase-positive Staphylokokken Methode: ASU § 64 LFGB L.00.00-55 mod: 2004-12	< 10	KbE/g	10 (R)	
Bacillus cereus, präsuntive Methode: ASU § 64 LFGB L.00.00-33, MYP/30°C/24-48h: 2006-09	< 100	KbE/g	100 (R)	
Salmonellen (PCR) Methode: Assurance GDS Salmonella Tq (Real Time PCR), Romer Labs Art.: 1507061, Pathatrix™ AFS500P, Thermo Fischer: 2016-08	nicht nachweisbar	in 25 g	n.n. in 25g (W)	
Eiweiß (Faktor 6,25) Methode: ASU § 64 LFGB L.06.00-7 mod (Kjeldahl): 2014-08	76,5	g/100g	78 (S) ± 8*	

(G)=Grenzwert, HG=(Höchstgehalt), (S)=Spezifikation Kunde, (R)=Richtwert, (W)=Warnwert, (BG)=Bestimmungsgrenze, (NG)=Nachweisgrenze, (o.a.V.)= ohne anormale Veränderungen, (#)=Parameter nicht akkreditiert

Richt- und Warnwerte gemäß Deutscher Gesellschaft für Hygiene und Mikrobiologie (DGHM) 6.2

\* Leitfaden der Europäischen Kommission in Bezug auf die Festlegung von Toleranzen für auf dem Etikett angegebene Nährwerte

### Beurteilung

Aufgrund der durchgeführten Untersuchungen entspricht die Probe den gestellten Anforderungen. Die vorliegende Probe ist im Rahmen der durchgeführten Untersuchungen als verkehrsfähig zu beurteilen.

Mit freundlichen Grüßen



i.A. Philipp Schweizer  
 staatlich geprüfter Lebensmittelchemiker  
 Sachverständiger

Die Prüfergebnisse beziehen sich nur auf das untersuchte Prüfgut. Bedingungen außerhalb unserer Zuständigkeit (ungeeignete Behältnisse, Transportbedingungen etc.) können sich auf das Prüfergebnis auswirken. Weiterhin weisen wir daraufhin, dass der Prüfbericht nicht auszugsweise ohne unsere Zustimmung vervielfältigt werden darf. Bei zukünftiger Änderung der Rechtsgrundlagen oder der höchstrichterlichen Rechtsprechung kann es zu einer Neubewertung kommen.

Projektnummer: L-20-08489  
Bezeichnung: Probe 8. Iso Whey  
Sorte: Haselnuss



IMG\_0026

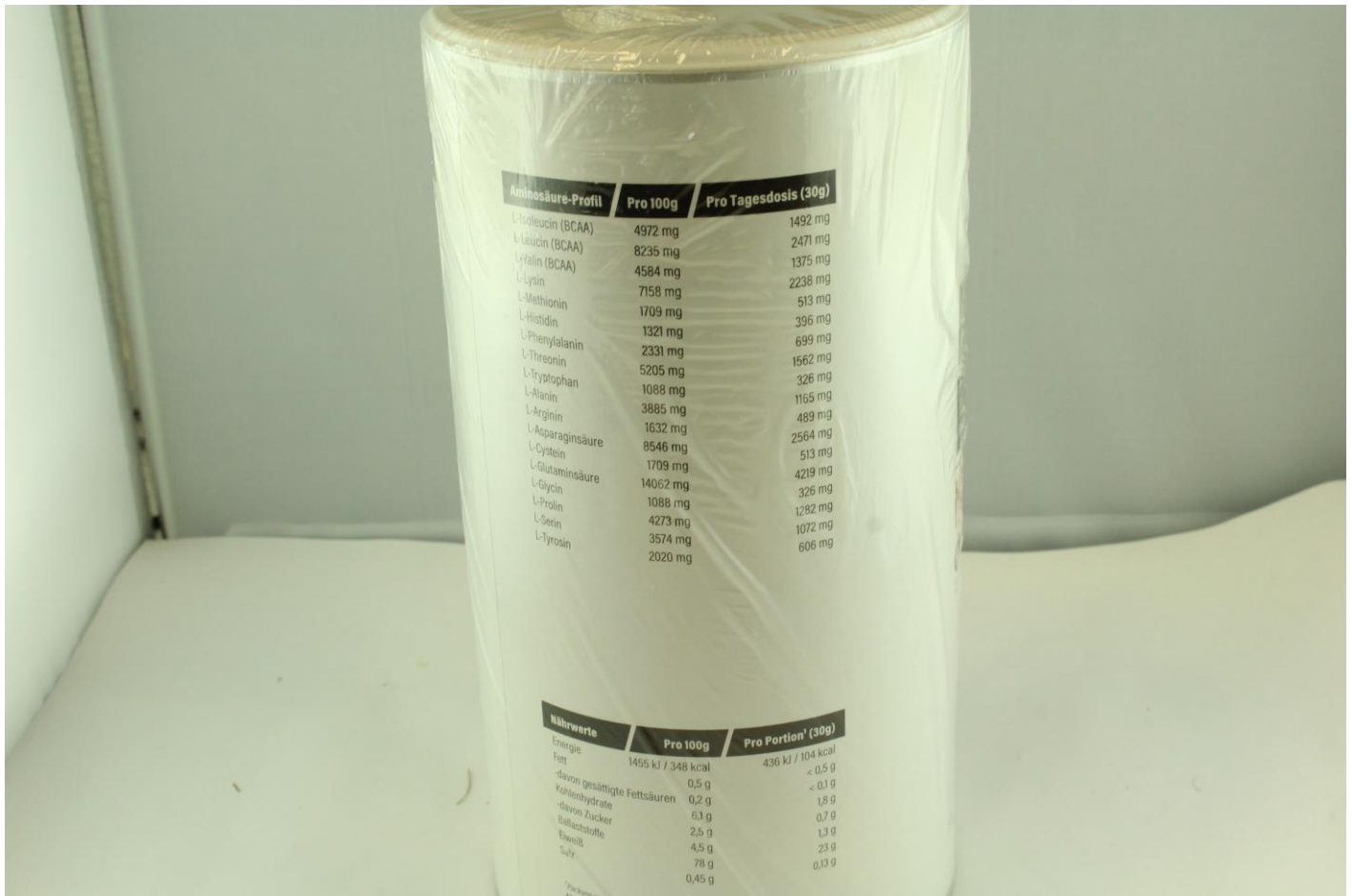

IMG\_0028

Projektnummer: L-20-08489  
Bezeichnung: Probe 8. Iso Whey  
Sorte: Haselnuss



IMG\_0029