



Limbach Analytics GmbH · Arotop Laboratorien Mainz
Postfach 100 108 · 55132 Mainz

FFA GmbH
Staakener Straße 28-29
13581 Berlin

Prüfbericht zu Projekt-Nr: L-20-11127

Probeninformation

07.12.2020

Bezeichnung	Quantium Leap Fitness So Whey
Sorte	Kokos
Probengeber	FFA GmbH
	Staakener Straße 28-29 13581 Berlin
Lieferant / Hersteller	FFA GmbH
	Staakener Straße 28-29 13581 Berlin
EAN-Code	1142867000300
Anzahl der Proben	1
Eingang	17.11.2020
Probennahme	durch Kunde
Temperatur bei Wareneingang	Rt
Zustand / Verpackung	Kunststoffdose
Nennfüllmenge	750g
Angaben zur Haltbarkeit	12.2022
Los / Charge	CHB: C0128417
Untersuchungszeitraum	17.11.2020 - 07.12.2020

Untersuchungsergebnisse

Parameter	Ergebnis	Einheit	Bezugswert
Schwermetalle			
Blei <small>Methode: ASU § 64 LFGB L.00.00-135, 2011-01</small>	< 0,05 (BG)	mg/kg	
Cadmium <small>Methode: ASU § 64 LFGB L.00.00-135, 2011-01</small>	< 0,005 (BG)	mg/kg	
Arsen <small>Methode: ASU § 64 LFGB L.00.00-135, 2011-01</small>	< 0,01 (BG)	mg/kg	

Durch die Deutsche Akkreditierungsstelle (DAkKS) akkreditiertes Prüflaboratorium nach DIN EN ISO/IEC 17025:2018, Registrierungsnummer: D-PL-14580-01-00. Die Akkreditierung gilt für die in der Urkunde aufgeführten Prüfverfahren.

Limbach Analytics GmbH	Geschäftsführer:	Sitz der Gesellschaft: Mannheim	HypoVereinsbank
Edwin-Reis-Straße 6-10	Dr. Gerold Appelt	Amtsgericht Mannheim HRB 720967	IBAN: DE77670201900023091771
68229 Mannheim	Dr. Jürgen Grochowski	Ust-Id Nr.: DE298564631	BIC: HYVEDEMM489

Projektnummer: L-20-11127
 Bezeichnung: Quantum Leap Fitness So
 Whey
 Sorte: Kokos

Untersuchungsergebnisse

Parameter	Ergebnis	Einheit	Bezugswert	
Quecksilber <small>Methode: ASU § 64 LFGB L.00.00-135, 2011-01</small>	< 0,01 (BG)	mg/kg		
Mikrobiologie: DGHM 6.2 Instantprodukte				
mesophile aerobe Gesamtkeimzahl <small>Methode: ASU § 64 LFGB L.00.00-88-1/2: 2015-06</small>	< 100	KbE/g	10.000 (R)	
Enterobakterien <small>Methode: ASU § 64 LFGB L.00.00-133/2: 2010-09</small>	< 100	KbE/g	100 (R)	
E.coli <small>Methode: ASU § 64 LFGB L.00.00.132/2: 2010-09</small>	< 10	KbE/g	10 (R)	
Schimmelpilze <small>Methode: ASU § 64 LFGB L.01.00-37 YGC/25°C/72-120h: 1991-12</small>	< 100	KbE/g	100 (R)	
Koagulase-positive Staphylokokken <small>Methode: ASU § 64 LFGB L.00.00-55 mod: 2004-12</small>	< 10	KbE/g	10 (R)	
Bacillus cereus, präsumtive <small>Methode: ASU § 64 LFGB L.00.00-33, MYP/30°C/24-48h: 2006-09</small>	< 100	KbE/g	100 (R)	
Salmonellen (PCR) <small>Methode: Assurance GDS Salmonella Tq (Real Time PCR), Romer Labs Art.: 1507061, Pathatrix™ AFS500P, Thermo Fischer: 2016-08</small>	nicht nachweisbar	in 25 g	n.n. in 25g (W)	
Eiweiß (Faktor 6,25) <small>Methode: ASU § 64 LFGB L.06.00-7 mod (Kjeldahl): 2014-08</small>	78,0	g/100g		

(G)=Grenzwert, HG=(Höchstgehalt), (S)=Spezifikation Kunde, (R)=Richtwert, (W)=Warnwert, (BG)=Bestimmungsgrenze, (NG)=Nachweisgrenze, (o.a.V.)= ohne anormale Veränderungen, (#)=Parameter nicht akkreditiert

Richt- und Warnwerte gemäß Deutscher Gesellschaft für Hygiene und Mikrobiologie (DGHM) 6.2

Beurteilung

Aufgrund der durchgeführten Untersuchungen entspricht die Probe den gestellten Anforderungen.
 Die vorliegende Probe ist im Rahmen der durchgeführten Untersuchungen als verkehrsfähig zu beurteilen.

Mit freundlichen Grüßen



i.A. Philipp Schweizer
 staatlich geprüfter Lebensmittelchemiker
 Sachverständiger

Die Prüfergebnisse beziehen sich nur auf das untersuchte Prüfgut. Bedingungen außerhalb unserer Zuständigkeit (ungeeignete Behältnisse, Transportbedingungen etc.) können sich auf das Prüfergebnis auswirken. Weiterhin weisen wir daraufhin, dass der Prüfbericht nicht auszugswise ohne unsere Zustimmung vervielfältigt werden darf. Bei zukünftiger Änderung der Rechtsgrundlagen oder der höchstrichterlichen Rechtsprechung kann es zu einer Neubewertung kommen.

Projektnummer: L-20-11127
Bezeichnung: Quantum Leap Fitness So
Whey
Sorte: Kokos

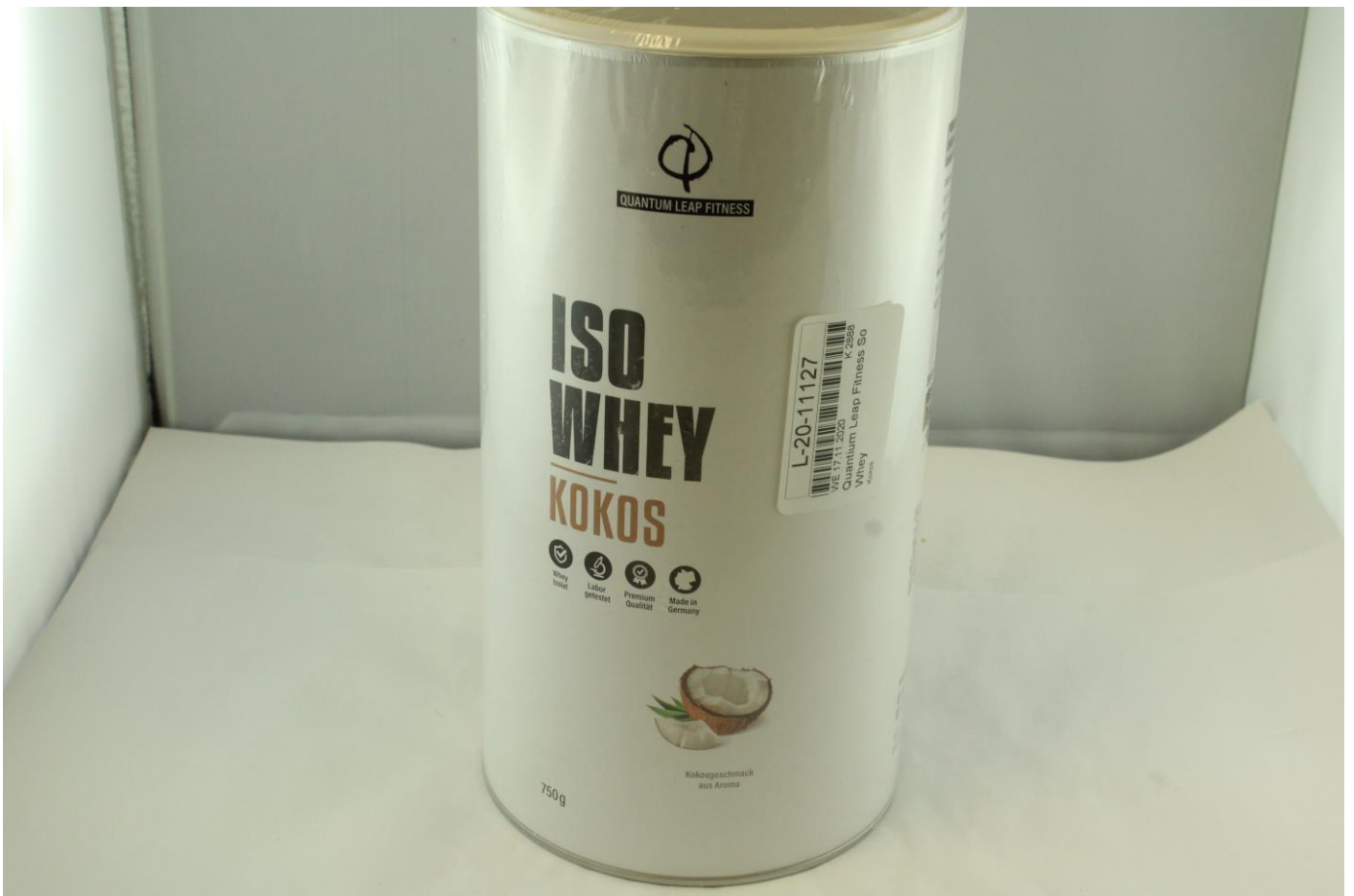

IMG_0001

Projektnummer: L-20-11127
Bezeichnung: Quantum Leap Fitness So
Whey
Sorte: Kokos

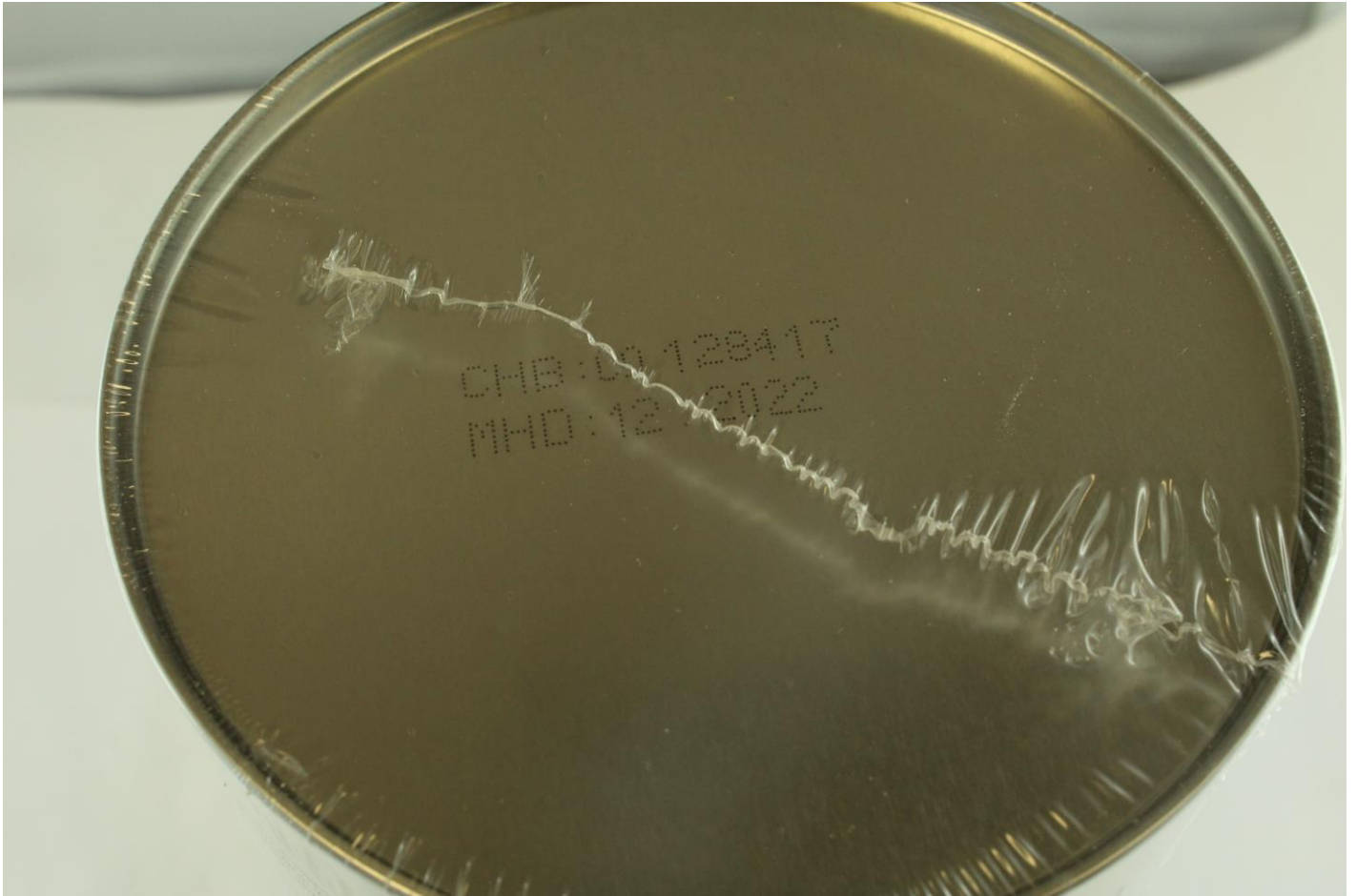

IMG_0004